COTIZACIONES DE FUTUROS DE COBRE, SOYA, ETANOL Y PETRÓLEO REFLEJAN CAÍDA DE HASTA 16% RESPECTO DE LOS NIVELES DE HOY:

Precios de principales *commodities* de la región muestran tendencia a la baja hacia 2016

La menor demanda de metales desde China, la revolución del *shale gas* y la eventual independencia energética de Estados Unidos son los factores que presionan a la baja la valoración de las materias primas más influyentes de América Latina.

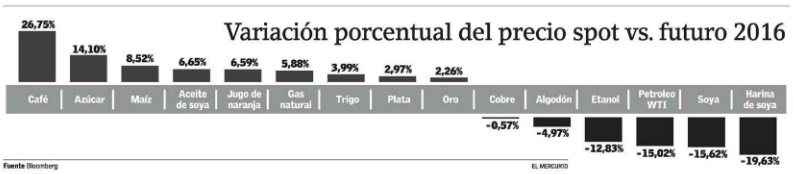

El precio de los futuros de la soya al 2016 son 16% menores a los valores actuales. Es la mayor brecha entre las materias primas de referencia en América Latina.

10,3% ha caído el precio del cobre en lo que va del año.

5,64% se ha alzando el precio del barril de petróleo WTI desde enero.

0,94% es el descenso en el valor del etanol durante 2013

NICOLÁS MARTICORENA

Los precios de las materias primas más relevantes para las economías latinoamericanas están cada vez más bajos respecto a sus récords de hace un par de años, y la percepción a futuro de sus cotizaciones no hace cambiar ese panorama.

Datos de Bloomberg reflejan que los contratos a futuro, hasta 2016, de la soya —una de las fuentes de ingresos más importantes para países como Argentina o Brasil— se cotizan a un precio 16% menor a los valores actuales, que de paso ya han tenido una variación plana (0,6%) en 2013.

Para el caso del petróleo WTI la situación es similar. Sus contratos a tres años reflejan una cotización 15% más baja que los precios de cierre de hoy (US$ 97 el barril), mientras que para el etanol —que es un derivado de la soya—, el valor se reduce en 13% (ver infografía).

En el cobre —cuyo precio ha caído 10% en el año—, las cotizaciones de los futuros caen sobre el 0,57% respecto del nivel presente de US$ 3,2 la libra, aunque para el 2018 bajan 3,12%.

El escenario

Hugo Osorio, analista experto de Alcalá Inversiones, explica que esta baja en los contratos futuros se relaciona con las débiles expectativas de precios. "En el caso del etanol y del WTI, el impacto en sus valores se debe a la mayor oferta de combustibles en el mundo, debido al fenómeno del *shale oil* y el *shale gas*. Además, se prevé que para el 2016 Estados Unidos, un gran consumidor de materias primas, alcance su independencia energética", señala.

En el banco de inversión Morgan Stanley también destacan el fenómeno energético estadounidense como factor sobre la tendencia bajista del precio de la soya, aunque agregan que la débil producción de este grano en ese país "se mantiene como un riesgo sobre el alza de precios", indicó un reporte de Adam Longson.

Bob Maltsbarger, economista del banco IHS, proyecta una expansión en el mercado mundial de la soya a un ritmo más lento que el experimentado en la última década, a causa de la disminución del consumo de biodiésel por parte de Europa.

El cobre —principal recurso de exportación del país— sufre el impacto de la menor demanda de China, debido a que su modelo de crecimiento a largo plazo se encamina hacia un modelo que contiene la inversión en infraestructura.

Según Patricia Mohr, experta en *commodities* metálicos de Scotiabank, "la demanda global del mineral crecerá cerca de 4,4% en 2013 y 5% en 2014. Sin embargo, la producción en el mundo está finalmente repuntando, con alzas de 4,6% y 5,8% para este y el próximo año, lo que empujará hacia abajo los precios del cobre".

En el mercado se prevé que los precios del metal rojo toquen fondo en 2015, en donde el precio de la libra podría llegar a cotizarse bajo los US$ 3.

Alimentos al alza

En cuanto a otras materias primas, los contratos a futuros al 2016 que reflejan las mayores alzas sobre los precios actuales, corresponden a los ligados a los alimentos. El café, por ejemplo, tiene un incremento de 26,7%, mientras que el nivel del azúcar es 14% mayor. El trigo y el maíz también se elevan.

A OCTUBRE DE ESTE AÑO SE GASTARON US$ 162 MILLONES EN EL PILAR:

Tres de cada cuatro pesos del Pilar Solidario van a personas que nunca cotizaron o son beneficiarios del antiguo sistema

Casi la mitad de los beneficios son pagados por el IPS y equivalen al 59,7% de los pagos.

CECILIA ARROYO A.

De cada cuatro pesos destinados a pensiones por el Estado, a través del Pilar Solidario, tres se destinan a personas que no cotizaron para jubilación y a beneficiarios del antiguo sistema de reparto. Solo un peso al sistema de ahorro y capitalización.

La cifra fue extraída por la Asociación de AFP de los datos entregados por la Superintendencia de Pensiones, según los cuales, a octubre de este año se han gastado US$ 162 millones en beneficios del Pilar Solidario.

De acuerdo con los datos, el Instituto de Previsión Social (IPS) —que agrupa a las cajas del antiguo sistema y que canaliza el pago de la Pensión Básica Solidaria (PBS)— desembolsó US$ 123,2 millones en un total de 912 mil beneficiarios. Las AFP pagaron US$ 29,5 millones en Aporte Previsional Solidario (APS) a 200 mil beneficiarios, mientras que las compañías de seguros de vida pagaron US$ 8,8 millones en APS a 104 mil favorecidos con este beneficio de aporte fiscal.

Es decir, de acuerdo con cifras oficiales, a octubre de este año, casi la mitad de los beneficios con aporte fiscal (588 mil) son pagados por el IPS a personas que nunca cotizaron en un sistema de pensiones y equivalen al 59,7% de los beneficios mensuales monetarios. Mientras que en cuanto al APS, este es recibido por el 42,8% de los pensionados del antiguo sistema y solo el 28,1% de los jubilados del nuevo modelo.

En el caso de los pagos de APS en las AFP, el gremio enfatiza que la cifra fue engrosada artificialmente por el volumen de mujeres que se afilian tardíamente para poder acceder al bono por hijo y luego postular al Pilar Solidario. Se estima que unas 150 mil mujeres se afiliaron en estas condiciones y que un porcentaje relevante de estas acceden posteriormente al Aporte Previsional Solidario, según afirman en el gremio de administradoras. "En la práctica, estos APS son PBS, beneficio que va dirigido a personas que nunca cotizaron en un sistema de pensiones", añaden.

El gremio concluye que el Pilar Solidario favorece en forma mayoritaria a quienes nunca aportaron para un sistema de pensiones y a imponentes de las antiguas cajas de reparto. "Que el Estado apoye a los adultos mayores más necesitados, es una actitud solidaria de la sociedad con las personas y no con las AFP", señala.

El Pilar Solidario de Pensiones —creado en la reforma previsional de 2008 y financiado con recursos públicos— tiene como objetivo prevenir de la pobreza en la tercera edad o en caso de invalidez, pudiendo acceder a él todas las personas que tuvieron una participación nula en algún régimen previsional o muy baja en el sistema de AFP.

Los que no tienen ahorros previsionales e integran el grupo más vulnerable de la población, acceden gradualmente a una Pensión Básica Solidaria (PBS). Esta partió en 2008 con un valor inicial de $60.000, y actualmente se sitúa en $82 mil al mes.

EDICIÓN ESPECIAL
CALIDAD Y SEGURIDAD EN LA CONSTRUCCIÓN

Todo sobre este rubro e industria lo encontrarás en la Edición Especial que circulará junto a El Mercurio.
PARA MÁS INFORMACIÓN SOBRE CONTENIDOS Y VALORES DE ESPACIOS PUBLICITARIOS CONTÁCTATE CON NUESTRO EJECUTIVO:
Juan Carlos Herrera / 2330 1868 / 9-527 1532
juancarlos.herrera@mercurio.cl
Cierre Comercial: Martes 10 de diciembre
ediciones especiales EL MERCURIO
EL MERCURIO

UNIVERSIDAD DE LOS LAGOS
LLAMADO A CONCURSO
Universidad de Los Lagos requiere proveer los siguientes cargos Contrata Jornada Completa:
1.- ACADÉMICO DEPARTAMENTO CIENCIAS EXACTAS
Cargo: Académico Jornada Completa
Título: Licenciatura en Enseñanza de la Matemática
Postgrado: Doctor en Didáctica de la Matemática, Magister en Didáctica de la Matemática
2.- PROFESIONAL UNIDAD DE TÍTULOS Y GRADOS
Cargo: Profesional
Título: Ingeniero Ejecución en Administración de Empresas
3.- TÉCNICO UNIDAD DE DESARROLLO HUMANO Y ORGANIZACIONAL
Cargo: Coordinador Policlínico Funcionarios
Título: Técnico Paramédico o Título Técnico Enfermería de Nivel Superior
Los interesados pueden obtener las Bases del Concurso en la página web institucional www.ulagos.cl sección Llamados a concurso, a partir del 09 de Diciembre de 2013 y enviar su postulación al mail seleccion@ulagos.cl hasta el 22 de Diciembre de 2013, indicando en el asunto del correo el nombre del cargo al que postula.
Av. Fuchslocher 1305, Osorno - Chile
Teléfono (64) 2333258 casilla 933
www.ulagos.cl
ACREDITADA 3 AÑOS

EDICIÓN ESPECIAL
INGENIERÍA Y CONSTRUCCIÓN DE GRANDES OBRAS
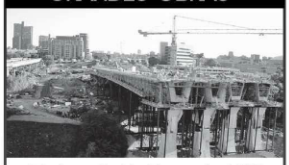
Todo sobre este rubro e industria lo encontrarás en la Edición Especial que circulará junto a El Mercurio.
PARA MÁS INFORMACIÓN SOBRE CONTENIDOS Y VALORES DE ESPACIOS PUBLICITARIOS CONTÁCTATE CON NUESTRO EJECUTIVO:
Juan Carlos Herrera / 2330 1868 / 9-527 1532
juancarlos.herrera@mercurio.cl
Cierre Comercial: Viernes 13 de diciembre
ediciones especiales EL MERCURIO
EL MERCURIO