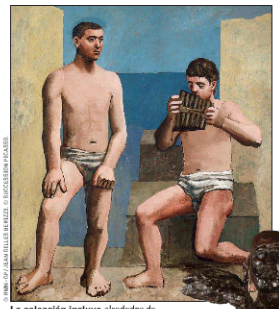

© 2014 - CDF (ALMA FOILLES BLANCO) - © SUCESIÓN PICASSO

La colección incluye alrededor de 300 pinturas. "La flauta de Pan" (1923), óleo sobre tela.

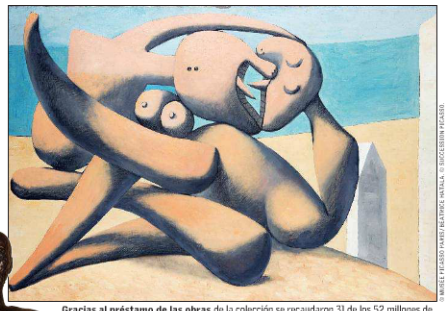

© MUSEE PICASSO PARIS/ RÉUNION DES MUSÉES NATIONAL - © SUCESIÓN PICASSO

Gracias al préstamo de las obras de la colección se recaudaron 31 de los 52 millones de euros necesarios para la renovación del museo. "Figuras al borde del mar" (1931), óleo sobre tela.

compró. Además, se restauró la decoración del salón principal y de la gran escalera central; también las renovaciones de Roland Simounet (especialmente la escalera caracol que introdujo en los ochenta).

Gracias a esto, la exhibición se distribuirá en cinco pisos (incluido uno subterráneo), el último de los cuales —donde estaban las oficinas administrativas— es ahora una galería con vigas al aire, iluminación natural y vista a la torre Eiffel, que acogerá las obras de otros artistas. Se espera que las visitas anuales pasen de cuatrocientas cincuenta mil a ochocientas cincuenta mil.

Psicodrama

Cuando el museo cerró en 2009, se dijo que los trabajos demorarían dos años y costarían treinta millones de euros. Al final, sabemos, fueron cinco años (las obras comenzaron recién en 2011) y cincuenta y dos millones de euros, debido a cambios en los alcances de la obra: el resultado "hace justicia a la extraordinaria colección", dijo en marzo de este año la por entonces cuestionadísima presidenta del museo, Anne Baldassari. "He entregado mi vida a este museo. Lo abriré. Punto. Fin de la historia", agregó.

En mayo fue destituida por la ministra de Cultura, Aurélie Filippetti, debido a un "clima laboral extremadamente degradado". Lo que significó el comienzo del fin de lo que la prensa francesa ha llamado un "psicodrama".

Baldassari no es solo una especialista en la obra de Picasso que trabajó durante veinticinco años en el museo, los últimos diez como presidenta, sino que además está inextricablemente ligada al proyecto de renovación: lo lideró, claro, pero sobre todo lo curó, concibió los nuevos espacios y levantó la mayor parte de los fondos para llevarlo a cabo.

La familia Picasso respaldó a Baldassari. Claude Picasso, hijo del artista, dijo que el ministerio había creado una "situación grotesca e insana". Que si Filippetti estaba enojada con la presidenta, él estaba enojado con Filippetti. "Ya lo he dicho y lo vuelvo a decir", declaró a Le Figaro, "seré muy cauteloso y consideraré como un impostor a cualquier curador que piense que puede tomar su lugar"... Lo tomó Laurent Le Bon.

A Le Bon la prensa francesa lo llama Laurent "el bueno". Por su apellido, obvio, pero especialmente por sus virtudes diplomáticas. Director, desde 2010, del centro Pompidou-Metz (sucursal del Pompidou parisino), fue designado en junio como nuevo presidente del museo Picasso. Desde sus primeras declaraciones dio muestra de sus dotes: "No creo que estemos en una guerra. No hay conflicto. Mi método es muy simple: evaluar la situación, revisar lo que se ha producido y escuchar".

Con ese método acaba de lograr el retorno de Baldassari como curadora de la exhibición de apertura. Le Bon ha dicho que continuará con la política de préstamos internacionales, pues el museo espera autofinanciar más del sesenta por ciento de su presupuesto anual. "Es una colección pública y no me pertenece", dijo. "Estoy encantado de que tengamos tan grandes recursos en reserva. Y también estoy contento de que haya gente que quiere usarlos para grandes proyectos. Eso es parte de nuestro oficio: la colección, la exhibición".

© 2014 - CDF (ALFREDO ORTIZ) - © SUCESIÓN PICASSO

"El hombre del cordero" (1943), bronce; 2, 22 metros.

Los números de Picasso

Según el sitio artprice.com, actualmente existen 45.567 remates vinculados a Pablo Picasso, la mayoría de ellos grabados (26.812), seguidos por cerámicas (11.181), dibujos y acuarelas (4.184), pintura (1.460) y escultura (1.135); el resto son tapices, fotografías, objetos y una lámpara. El mismo sitio informa que en salas de subastas se están "proponiendo" 163 obras. Habrá que ver cuán fiables son cada una de esas piezas (sólo la Sucesión Picasso puede autenticar sus obras), pero el dato sirve para hacerse una idea de la magnitud del catálogo del artista español: se habla de veinte mil, cincuenta mil, y hasta de ochenta mil obras.

Probablemente la cifra más confiable es la que entrega el mejor catálogo razonado de la obra de Picasso —el de Christian Zervos, publicado entre 1932 y 1978—, que abarca desde 1895 a 1972, tiene treinta y tres volúmenes y contiene más de dieciséis mil imágenes. Un mamotreto que fue el resultado de cuatro décadas de colaboración entre Picasso y Zervos.

"Pablo Picasso fue un artista extremadamente prolífico —explican desde el Museo Picasso de Barcelona—, con una vasta producción también debido a los años que vivió y al hecho de que ya a los ocho o nueve años estaba dibujando sin descanso. Ha habido varios intentos de realizar un catálogo de su obra; ninguno ha sustituido el Zervos, ni merece ser mencionado".

Lo cierto es que el legado de Picasso —las obras que él o sus herederos han entregado— está, principalmente, en el museo de París y en el de Barcelona —el único museo al que el artista donó obra en vida—. Pero están lejos de ser los únicos lugares con trabajos del artista español: hay un museo Picasso en Antibes (Francia) y en Málaga (España), y a eso hay que agregar las numerosas colecciones que poseen obras.

Si de cifras se trata, Picasso también aporta al mercado del arte —establecer un precio promedio de sus obras, por si alguien quisiera saber cuánto cuesta tener un Picasso en casa, es imposible—. Según artprice.com, durante 2013 se transaron casi 270 millones de euros en obras suyas. Y entre las diez pinturas más caras de la historia hay cuatro del español: "El sueño", 155 millones de dólares (segundo lugar); "Desnudo, hojas verdes y busto", 106,5 millones (séptimo); "Muchacho con pipa", 104,1 millones (octavo), y "Dora Marr con gato", 95,2 millones (décimo). El número uno lo tiene Cezanne, con "Los jugadores de cartas", comprado por la familia real de Qatar en 250 millones de dólares.

VIÑA ARRIENDO CASA COMERCIAL
SECTOR PONIENTE
450 MT 2
84199106
apuyol@besarabia.cl

SUPERVISOR O CAPATAZ
PARA EMPRESA CONSTRUCTORA
Obras de Colina y/o Maipú, se ofrece estabilidad e integrarse a una empresa líder del mercado, se garantiza reserva.
Interesados enviar curriculum con foto reciente y pretensiones de renta a
supervisorobraconstructora@gmail.com

CENTRO MÉDICO VIDAINTEGRA Clínica Las Condes
por ampliación de su red de Centros Médicos en la Región Metropolitana requiere contratar:
Médicos Generales y Pediatras
El contrato es por 45, 30 y 24 horas semanales, e incluye importantes beneficios.
Interesados enviar curriculum al correo electrónico:
direccionmedica@vidaintegra.cl

UNIVERSIDAD DE LOS LAGOS
LLAMADO A CONCURSO
CALIDAD A CONTRATA
CENTRO DE INVESTIGACIÓN SOBRE SOCIEDAD Y POLÍTICAS PÚBLICAS, CAMPUS SANTIAGO.
CARGO: Académico. Media Jornada.
TÍTULO: Doctor en Área de Ciencias Sociales y/o Ciencias Políticas.
DEPARTAMENTO DE CIENCIAS EXACTAS, CAMPUS OSORNO.
CARGO: Académico. Jornada Completa.
TÍTULO: Doctor en Matemática o estudios avanzados de doctorado.
DEPARTAMENTO DE CIENCIAS DE LA ACTIVIDAD FISICA, CAMPUS OSORNO.
CARGO: Académico. Media Jornada.
TÍTULO: Profesor en Educación Física, Magíster en Educación.
POSTULACIÓN
Los interesados pueden obtener las Bases del Concurso en la página web institucional www.ulagos.cl, sección "Llamados a Concurso". Enviar su postulación al e-mail seleccion@ulagos.cl a partir del 14 de septiembre de 2014 hasta el 05 de octubre de 2014, indicando en el asunto del correo el nombre del cargo al que postula y pretensiones de renta.
ACREDITADA 3 AÑOS
Av. Fuchslocher 1305, Osorno - Chile
Teléfono (64) 2333480 - 2333007, casilla 933
www.ulagos.cl

emol empleos
Prestigiosa Empresa Constructora
ENACO S.A.
requiere contratar la siguiente vacante, para sus proyectos en extensión;
VISITADOR DE OBRA
Experiencia comprobada mínima de cinco años en el mismo cargo
Interesados postular en:
www.empleos.emol.com - cód. Web 15905

emol empleos
Empresa Líder en el rubro Servicios a la Minería, necesita contratar:
Sub-Gerente de Compras
Requisitos:
Profesional Ingeniero Comercial o Civil Industrial, experiencia de a lo menos 2 años de Trabajo en el Área de Abastecimientos, manejo de SAP, manejo de Office (Word, Excel, Power Point, etc), Idioma Inglés hablado y escrito.
Antecedentes personales y Comerciales intachables, serán requisitos indispensables para una postulación exitosa.
Ofrecemos:
Remuneraciones acorde al Mercado, Extensión de beneficios, estabilidad laboral, capacitación permanente y desarrollo profesional.
Interesados enviar Curriculum Vitae, con fotografía reciente indicando cargo al cual postula y pretensiones de renta líquida a:
www.empleos.emol.com - cód. Web 15907

FORESTAL MININCO
LICITACION DE SERVICIOS DE COSECHA MECANIZADA DE PINO Y EUCALIPTO CON SKIDDER
FORESTAL MININCO S.A. invita a las empresas del rubro forestal a participar en la licitación de los siguientes contratos de prestación de servicios de cosecha:
- 2 contratos de Cosecha Mecanizada de Pino con Skidder: 12 Mm3/ mes c/u.
- 1 contrato de Cosecha Mecanizada de Eucalipto con Skidder: 12 Mm3 / mes.
Los servicios se requieren para la VIII y IX región y excepcionalmente en la VII y XIV.
Entre los requisitos para postular se debe acreditar experiencia en operaciones forestales similares y disponer de una base de operaciones en la VIII o IX región.
Ventas de Bases entre el 22 y el 26 de septiembre de 2014 en secretaria de la gerencia operaciones de Forestal Mininco S.A., Avenida Alemania N°751, Los Ángeles, Región de Bío-Bío. Para consultas llamar al 43-2636360.
Valor de las Bases $50.000.

LIQUIDAMOS
Oficina económica: $1.180.000 + Iva
Bodega: $780.000 + Iva
Venta, arriendo y traslado de contenedores
www.contenedores-a-a.cl ventas@contenedores-a-a.cl
(02) 7802364 / (02)5293421

Remate de Bienes Raíces por Deuda de Contribuciones
TESORERÍA GENERAL DE LA REPUBLICA
La Tesorería Provincial de Las Condes en cumplimiento de sus funciones de cobranza y ante el no pago de los impuestos territoriales correspondientes a los años 2010, 2011, 2012 y 2013 ha solicitado el remate de los siguientes inmuebles que se llevará a efecto en el Juzgado respectivo en el(los) día(s) y hora(s) que se señalan:
Bienes Raíces Comuna de Las Condes, ante el 3° Juzgado Civil de Santiago, ubicado en Huérfanos 1409, Piso 1°, Santiago, a las 15:00 horas del día 08 de Octubre de 2014. Expediente Judicial Rol N° 6540-2013. Expedientes Administrativos N°s 10190, 10191, 10193, 10194 y 10195 año 2012 de Las Condes.

ROL	NOMBRE	UBICACIÓN	TASACION
02902-012	RAMIREZ RIVERA MAURICIO	POZO ALMONTE 8850	40.964.427
03026-152	C E INMOB SANTIAGO GALLO E HIJO LTD	VITAL APOQUINDO 887 DP 204 BQ 2	127.920.560
03026-191	C E INMOB SANTIAGO GALLO E HIJO LTD	VITAL APOQUINDO 887 BX 52 BQ 2	3.457.749
03026-192	C E INMOB SANTIAGO GALLO E HIJO LTD	VITAL APOQUINDO 887 BX 53 BQ2	3.457.749
03066-028	ALVAREZ KOCHER VICTOR PATRICIO	CERRO ALEGRE 817 ST 81 MZ J	124.363.387
00205-159	INMOB AUGUSTO LEGUIA LTDA	A LEGUIA 44 BX 28	3.328.088
00210-020	SOCIEDAD GASTRONOMICA Y COMERCIA	APOQUINDO 3417LC 7	50.975.250
00589-093	PINO MALDONADO JUANA MIRTHA	REP ARABE DE EGIPTO 670 DP 711	67.435.637
00589-210	INMOBILIARIA OMEGA III S.A.	REP ARABE DE EGIPTO 670 DP 1508	42.618.016
00723-051	CARVALLO SANTA MARIA NELSON PATR Y OTRO	IV CENTENARIO 6152DPY07	57.477.857

1° AVISO DE REMATE - SECRETARIO(A) 3° JUZGADO CIVIL DE SANTIAGO
Bases y antecedentes: Consultas en Secretaria del Juzgado respectivo o en la Tesorería Provincial de Las Condes, ubicada en calle La Pastora 169, Las Condes.

REMATE DE BIENES RAÍCES POR DEUDA DE IMPUESTO TERRITORIAL
TESORERÍA GENERAL DE LA REPÚBLICA
El Servicio de Tesorerías, en cumplimiento de sus funciones de cobranza y ante el no pago del impuesto territorial correspondiente a las cuotas vencidas del período años 1992 a 2012 por parte de los contribuyentes que se indican, ha solicitado el Remate de los inmuebles que se individualizan, el que se llevará a efecto en el Juzgado respectivo, en los días y horas que a continuación se señalan:
BIENES RAICES COMUNA DE ÑUÑOA, ante el 30° Juzgado Civil de Santiago, ubicado en Huérfanos N° 1409, Piso 14°, Santiago. FECHA DE REMATE: 29 DE OCTUBRE DE 2014, a las 15:30 HRS. Expediente Judicial Rol N° 2668-2014. Expedientes Administrativos 516-1994; 1048-1995; 1037-1996; 1027-1998; 10156-2012; 10816-2012; 10162-2012; 10073-2013 ÑUÑOA. Fecha período de la Deuda: Septiembre 1992 a Abril 2012

ROL	NOMBRE DEUDOR	DOMICILIO	TASACIÓN
091-03966-080	VIDALES REYES RAFAEL	CALLE LOS ALGAZAS 5500 ÑUNOA	$ 170.747.699
091-03952-038	VERGARA MESA MARIA INES	CALLE LOS JARDINES 15 DP 24 ÑUNOA	$ 44.666.827

2° AVISO DE REMATE - SECRETARIA(O) 30° JUZGADO CIVIL DE SANTIAGO

BIENES RAICES COMUNA DE ÑUÑOA, ante el 30° Juzgado Civil de Santiago, ubicado en Huérfanos N° 1409, Piso 14°, Santiago. FECHA DE REMATE: 14 DE OCTUBRE DE 2014, a las 15:00 HRS. Expediente Judicial Rol N° 3663-2014. Expedientes Administrativos 1017-1995; 1006-1996; 1016-2002; 2027-2009; 10028-2010; 10089-2010; 10046-2010; 10155-2012; 1023-1996; 1025-1998; 1026-1998; 1033-2000; 2032-2009; 2034-2009; 10052-2010; 10059-2010; 10056-2010; 10158-2012; 10152-2012; 10203-2012; 10101-2013 ÑUÑOA. Fecha período de la Deuda: Abril 1995 a Septiembre 2012

ROL	NOMBRE DEUDOR	DOMICILIO	TASACIÓN
091-01662-018	BARROS BARROS RAUL	CALLE LEON WEINSTEIN 4963 ÑUNOA	$ 25.835.011
091-01235-040	ING EN BIETMARG Y CONTROL DE PROC	CALLE H CORTES 2916 ÑUNOA	$ 55.309.833
091-00852-012	BERTIN VERGARA LUIS ALEJANDRO Y OTRO	CALLE LOS JARDINES 041 ÑUNOA	$ 56.031.028
091-02751-010	JACOB VANINE INES	CALLE D DE ALMAGRO 4565 ÑUNOA	$ 76.767.646
091-01258-001	CORRAL NEWMAN MARISABEL, CARMEN	CALLE ORTUZAR 950 ÑUNOA	$ 115.026.639
091-01568-033	ELBERG JACOBO	CALLE NARALIO STEIN 5280 ÑUNOA	$ 24.912.332
091-03000-163	AVILA CARRION INES ANTONIO	CALLE SAN EUGENIO 1085 DP42C ÑUNOA	$ 48.598.644

2° AVISO DE REMATE - SECRETARIA(O) 30° JUZGADO CIVIL DE SANTIAGO

BIENES RAICES COMUNA DE ÑUÑOA, ante el 23° Juzgado Civil de Santiago, ubicado en Huérfanos N° 1409, Piso 7°, Santiago. FECHA DE REMATE: 24 DE SEPTIEMBRE DE 2014, a las 15:30 HRS. Expediente Judicial Rol N° 71-42-2014. Expedientes Administrativos 544-2006; 10090-2010; 10180-2012; 10085-2013; 11239-2013 ÑUÑOA. Fecha período de la Deuda: Noviembre 2004 a Abril 2013.

ROL	NOMBRE DEUDOR	DOMICILIO	TASACIÓN
091-03916-010	CLODOMIRO BRAVO MICHELL	CALLE REP DE ISRAEL 1746 ÑUNOA	$ 120.889.070
091-06012-004	CASTRO VELASQUEZ CARMEN ELIANA Y OTROS	CALLE LOS JAZMINES 867 ÑUNOA	$ 81.118.774

2° AVISO DE REMATE - SECRETARIA(O) 23° JUZGADO CIVIL DE SANTIAGO

BIENES RAICES COMUNA DE ÑUÑOA, ante el 27° Juzgado Civil de Santiago, ubicado en Huérfanos N° 1409, Piso 11°, Santiago. FECHA DE REMATE: 23 DE SEPTIEMBRE DE 2014, a las 15:00 HRS. Expediente Judicial Rol N° 6815-2014. Expedientes Administrativos 515-1994; 1004-2002; 10116-2002; 566-2005; 2021-2009; 10045-2010; 10123-2012; 10127-2012 ÑUÑOA. Fecha período de la Deuda: Septiembre 1992 a Abril 2012

ROL	NOMBRE DEUDOR	DOMICILIO	TASACIÓN
091-00963-011	URRA MOLINA LUIS	CALLE ECHENIQUE 4945 ÑUNOA	$ 139.601.900
091-00008-010	JANO VIDAL CARLOS JOSE Y OTROS	CALLE IRARRAZABAL 908 ÑUNOA	$ 64.317.425
091-00040-015	KUNCAR ZAGMUTT OLGA ROSA	CALLE ANGEL PINO 99 ÑUNOA	$ 126.866.663
091-00919-155	INMOBILIARIA CARRERA PINTO LTDA	CALLE CARRERA PINTO 1920 DP404 ÑUNOA	$ 57.288.421
091-00919-547	GREENHILL GONZALEZ NANCY CAROLIN	CALLE TENIENTE MOJATT 1901 DP193 ÑUNOA	$ 73.778.405
091-00752-026	CONTRERAS VILLENA ANDRES	CALLE SIMON BOLIVAR 4001 BX 12 ÑUNOA	$ 3.293.438

2° AVISO DE REMATE - SECRETARIA(O) 27° JUZGADO CIVIL DE SANTIAGO
Bases y Antecedentes: Consultar en Secretaría del Juzgado respectivo o en la Tesorería Provincial de Ñuñoa, ubicada en Av. Irarrázaval N° 2434, 1° piso, Ñuñoa.