Evolución de la acción de LAN y el real brasileño

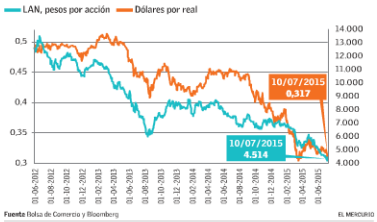

Fuente: Bolsa de Comercio y Bloomberg — EL MERCURIO

Foco de larga distancia en Europa y Estados Unidos y nuevo vuelo Antofagasta-Lima

Una de las características de la empresa es lo nutrido de su itinerario. Latam transporta pasajeros a 135 destinos, en 24 países.

En cuanto a sus destinos de larga distancia, los ojos del conglomerado están puestos en Estados Unidos y Europa.

En el primer caso, Latam ya es la segunda aerolínea que más pasajeros mueve entre Sudamérica y Estados Unidos, con 3,5 millones de viajeros trasladados el año pasado. Este año comenzaron a viajar entre Lima y Orlando, y Brasilia y Orlando.

Otro foco importante de larga distancia es Europa. Al fusionarse LAN y TAM, sumaron cinco ciudades clave en el Viejo Continente: Madrid, que LAN operaba antes de la fusión, y Frankfurt, París, Londres y Milán.

Un cambio relevante en los destinos a Europa es que Milán, que actualmente es operado por TAM, pasará a ser este año operado por LAN, con vuelos diarios entre Santiago-Sao Paulo y Milán.

Dentro de Chile, hace algunos días anunciaron un vuelo sin escalas entre Antofagasta y Lima, que dura menos de tres horas. Una ciudad que también destacan es Temuco, especialmente por el aeropuerto inaugurado en julio de 2014.

Tráfico de carga de Latam disminuyó 9,9% en junio

Latam reconoce que enfrenta un escenario macroeconómico más débil en Latinoamérica, con tendencias de crecimiento del PIB más lentas a las esperadas y monedas más débiles en varios países de la región.

En sus estadísticas operacionales de junio, la empresa asegura que el tráfico de carga —ligado por ejemplo a las exportaciones, y especialmente sensible a los bajones económicos— "continúa débil, especialmente en el mercado doméstico e internacional de Brasil". Así, el tráfico de carga disminuyó 9,9% en junio.

No obstante, tiene sus fichas puestas en el desarrollo a largo plazo en la región. Según datos de la Asociación Internacional de Transporte Aéreo (IATA), el tráfico aéreo en Latinoamérica será junto con Asia el que más crecerá, a tasas de 4,7% anualmente. "En 20 años más, Latinoamérica transportará 605 millones de pasajeros por año, 363 millones más que hoy", precisa la compañía.

Pero el crecimiento de esta industria debe ir acompañado por desarrollo de infraestructura, advierte la firma: "Según datos de ALTA (Asociación Latinoamericana y del Caribe del Transporte Aéreo), el 35% de los principales aeropuertos de Latinoamérica están saturados".

Ahorros de costos por US$ 800 millones a 2018

La empresa está implementando un fuerte plan de disminución de costos: el año pasado cifró sus ahorros en US$ 650 millones a 2018, pero para este año elevaron el objetivo: pretenden conseguir ahorros por US$ 800 millones para el mismo plazo.

"Los ahorros de costos incluyen reducciones en combustible, tasas y costos de flota, costos administrativos y costos de distribución, entre otros", explica la empresa.

Agrega que los US$ 800 millones que pretende ahorrar a 2018 son adicionales a las sinergias producto de la combinación de negocios entre LAN y TAM, así como también de las eficiencias que esperan obtener, resultado de la tecnología de su nueva flota.

LATAM Airlines Group

Países donde opera el mercado doméstico.

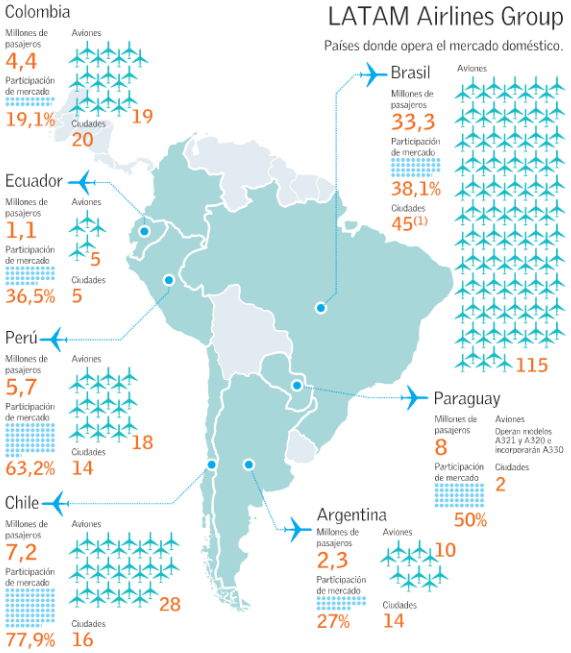

Pasajeros transportados

(*) Cifra en millones de pasajeros.
(**) Estadísticas operacionales preliminares.

Resultados al primer trimestre de 2015

Cifras en millones de dólares.

	Primer trimestre de 2014	Primer trimestre de 2015	Diferencia
Ingresos operacionales totales	3.177	2.791	-12,2%
Pasajeros	2.689	2.344	-12,8%
Carga	421	350	-16,7%
Costos operacionales totales	-3.065	-2.564	-16,3%
Resultados operacionales	114	227	101,5%
Margen operacional	3,5%	8,1%	4,6 puntos

Fuente: Memoria Latam 2014. (1) Datos actualizados a 2015. EL MERCURIO

VENDO JOYERIA
25 años funcionando
CONCEPCION CENTRO
$ 28.000.000
A PUERTAS CERRADAS
97998966 • 81986003

Vendo
Maquinaria Adocretera
Vibrocomprimido Industrial
Funcionando con Stock
3.500 UF
adocretosrocacret@gmail.com

LA DEHESA
LOS OLIVOS DE SAN RAFAEL
DEPARTAMENTOS
694 A 698 M² TOTALES
EXCLUSIVOS PENTHOUSE
Y DEPTOCASA
ENTREGA INMEDIATA
almagro.cl
EL TRANQUE 10.100, LA DEHESA
TELÉFONOS: (2)2215 2700 - (2)2215 2400

IMPORTANTE EMPRESA LOGÍSTICA UBICADA EN RENCA, NECESITA A
Jefe de Logística
Controlar y gestionar las actividades para la atención de clientes, operaciones logísticas y movimientos de carga.
Requisitos:
- Ingeniero Comercial, Civil Industrial, Logística y Transporte, o carrera a fin.
- Experiencia en Logística 5 años.
- Conocimiento de cumplimiento de procesos, gestión de calidad.
- Competencias en administración de bodegas, conocimientos en SAP WMS / MM.
Contacto:
postulaciones.rrhh.log@gmail.com
Asunto: Jefe Logistica

MUNICIPALIDAD DE PROVIDENCIA
MODIFICACIÓN N°3 – USO DE SUELO
PLAN REGULADOR COMUNAL DE PROVIDENCIA PRCP 2007
INFORMA SOBRE SEGUNDA AUDIENCIA, EXPOSICIÓN A PÚBLICO Y RETIRO DE ANTECEDENTES
De acuerdo con lo señalado en los artículos 43, 44 y 45 de la Ley General de Urbanismo y Construcciones, y lo dispuesto en el artículo 2.1.11 de la Ordenanza General de Urbanismo y Construcciones, el Concejo Municipal de Providencia informa a los residentes interesados y a la comunidad en general, que el proceso de aprobación de la tercera modificación del Plan Regulador Comunal de Providencia (PRCP) 2007, vigente, seguirá la siguiente programación:
SEGUNDA AUDIENCIA PÚBLICA
Fecha: Martes 14 de julio de 2015.
Lugar: Auditorio Edificio Consistorial, Pedro de Valdivia N°963.
Hora: 19:30 hrs.
EXPOSICIÓN A PÚBLICO
Fecha: Desde el jueves 11 de junio hasta el viernes 10 de julio de 2015.
Lugares: Plaza del Bicentenario, Pedro de Valdivia N° 963 y Centro Cultural Montecarmelo, Bellavista N°0594.
Horario: Permanente de lunes a domingo (Plaza del Bicentenario). De martes a viernes de 09:00 a 18:00 hrs y sábado de 10:00 a 13:00 hrs (Centro Cultural Montecarmelo).
RETIRO DE ANTECEDENTES (sin costo)
Fecha: Hasta el viernes 10 de julio de 2015.
Lugar: Oficina de Atención al Vecino, Pedro de Valdivia N° 963.
Horario: De lunes a jueves de 08:30 a 14:00 hrs y de 15:00 a 17:00 hrs y viernes de 8:30 a 14:00 hrs y de 15:00 a 16:00 hrs.
Versión digital disponible para descarga en http://www.providencia.cl/3a-modificacion-prc
Personal capacitado responderá las consultas e informará sobre los principales características y criterios adoptados en la modificación propuesta.
Los interesados podrán efectuar observaciones fundadas por escrito hasta el jueves 30 de julio, las que deberán ser ingresadas a través de la Oficina de Partes (Pedro de Valdivia N°963) de lunes a jueves de 08:30 a 14:00 hrs y de 15:00 a 17:00 hrs, y viernes de 8:30 a 14:00 hrs y de 15:00 a 16:00 hrs.
CONCEJO MUNICIPAL DE PROVIDENCIA
www.providencia.cl

UNIVERSIDAD DE LOS LAGOS
LLAMADO A CONCURSO
CALIDAD A CONTRATA
DIRECCIÓN DE ANÁLISIS INSTITUCIONAL
CARGO: Profesional para la Dirección de Análisis Institucional. Jornada completa.
TÍTULO: Título profesional del área de las Ingenierías con una carrera de a lo menos 10 semestres de duración. Deseable postgrado o especialización en los ámbitos de gestión de la información, análisis institucional o afín.
POSTULACIÓN
Los interesados pueden obtener las Bases del Concurso en la página web institucional www.ulagos.cl, sección "Llamados a Concurso". Enviar su postulación al e-mail seleccion@ulagos.cl a partir del 12 de julio del 2015 hasta el 26 de julio del 2015, hasta las 23:59 horas, indicando en el asunto del correo el nombre del cargo al que postula y pretensiones de renta.
ACREDITADA 3 AÑOS
Diciembre 2013 - Diciembre 2016
Gestión Institucional
Docencia de Pregrado
Vinculación con el Medio
Av. Fuchslocher 1305, Osorno - Chile
Teléfonos (64) 2333480 - 2333007, casilla 933
www.ulagos.cl

MÁS DE 70 RESTAURANTES
CON HASTA 30% DCTO.
ENCUÉNTRALOS EN www.clubdelectores.cl
Club de Lectores EL MERCURIO